

Ansicht West

8,50

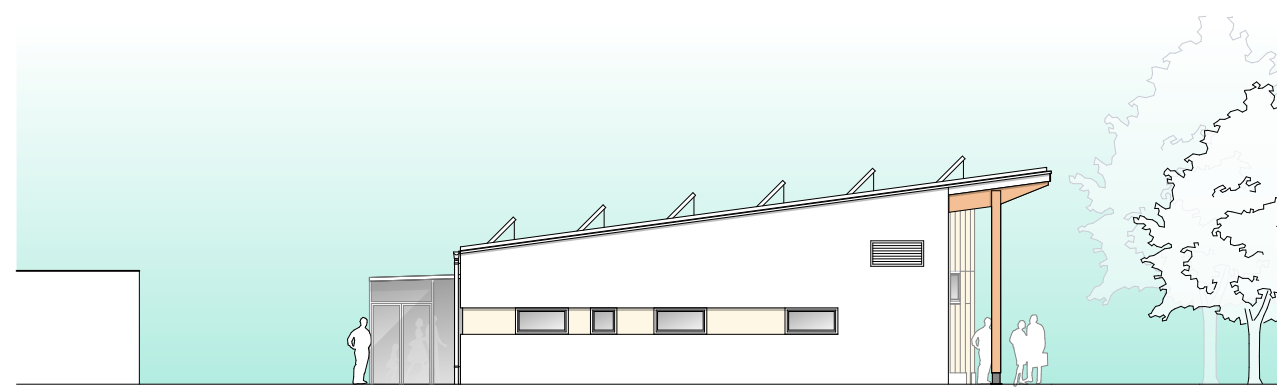

Ansicht Ost

8,50

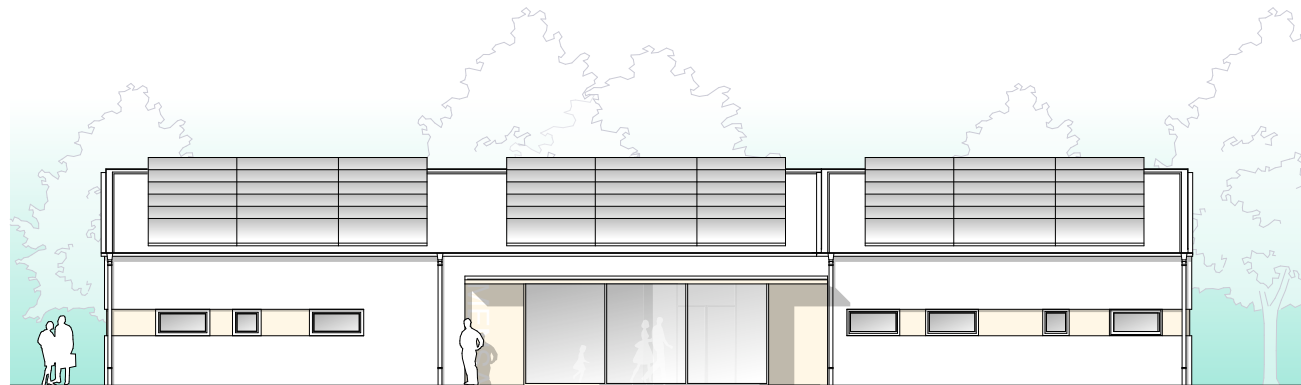

Ansicht Süd

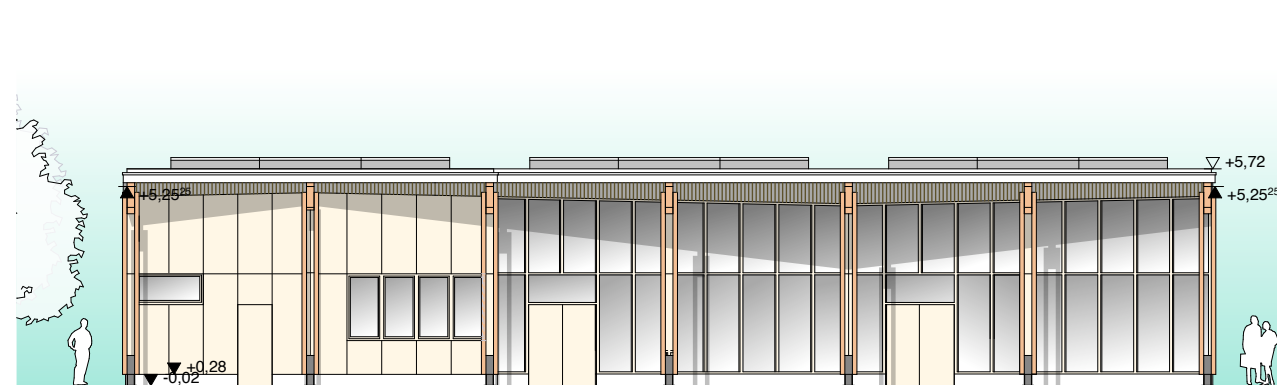

Ansicht Nord

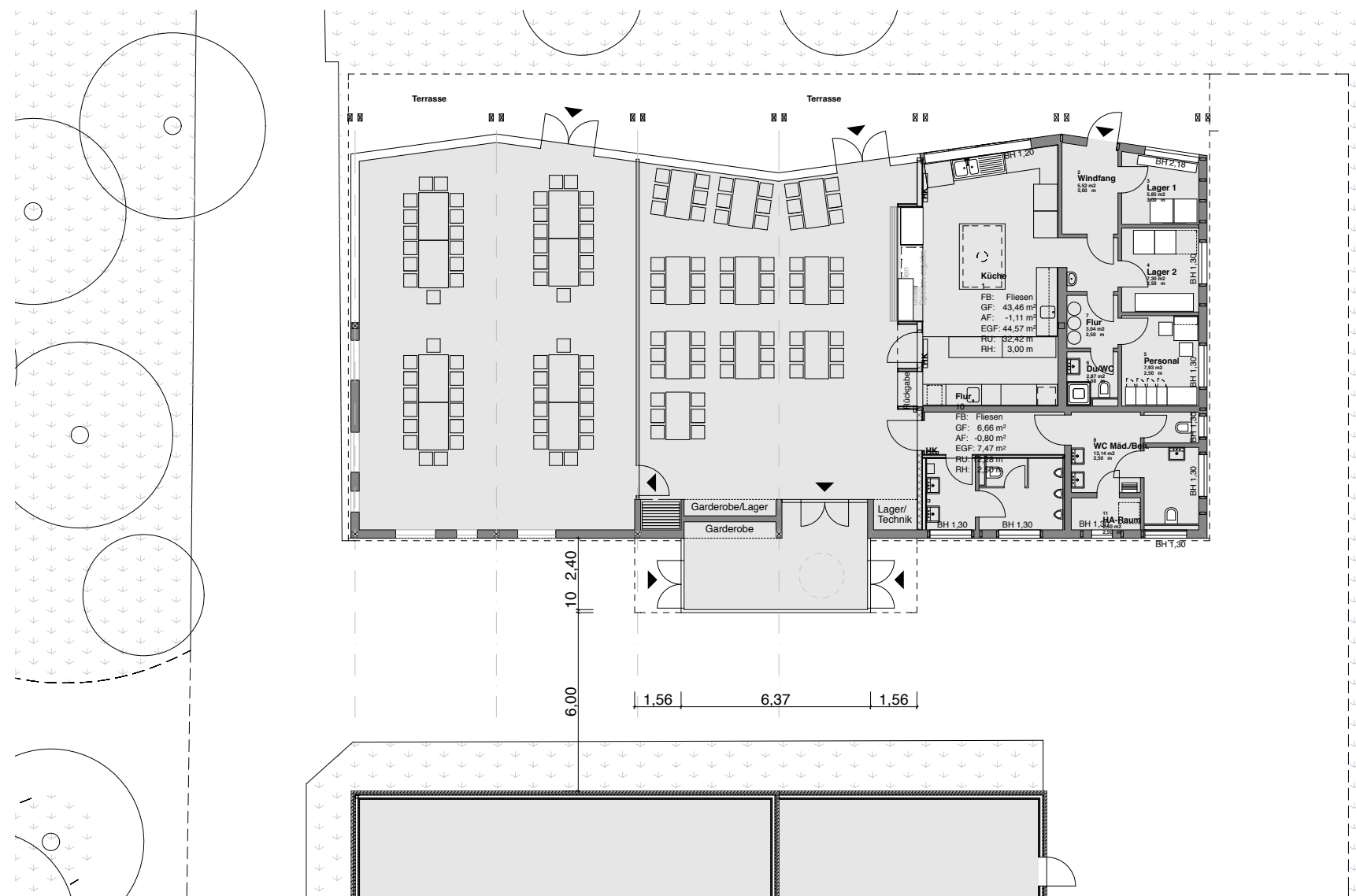

Bauvorhaben:
1. Bauabschnitt:
Neubau der Küche

2. Bauabschnitt:
Mehrzwecksaal

Treuenbritzener Straße 28
13439 Berlin

Bauherren:
Waldorfschule Märkisches Viertel
Treuenbrietzener Str. 28
13439 Berlin

Cornelia Ernst Architekten
Oranienstraße 24 10999 Berlin
Fon: 030 - 61 65 86 06
Fax: 030 - 61 65 86 07

Blattgröße: Datum:
DIN A 3 22.01.2010

gez: geändert:
ce

Inhalt:
Windfang vorgelagert bei
Speisenausgabe
Trennwand mittig

Grundriss
Ansichten

Variante 1
Westfassade zur Hälfte
verglast

Plan-Nr.:
203-1

Index: 0

Maßstab: 1:200